Zo organiseren wij onze beleggingen.

Wie doet wat?

Stichting Pensioenfonds APF

Om al onze deelnemers een goed pensioen te kunnen uitkeren, beleggen we de premies die jullie samen met de werkgevers inleggen. De premie is lager dan het bedrag dat nodig is om alle pensioenen te kunnen betalen. Sparen alleen is daarom niet voldoende. Daarom moet het ingelegde geld 'groeien'.

We beheren in totaal rond € 5,8 miljard. Wie bepaalt er precies hoe we dit beleggen? Wie koopt al die beleggingen aan? En wie controleert er of alles goed en verantwoord verloopt?

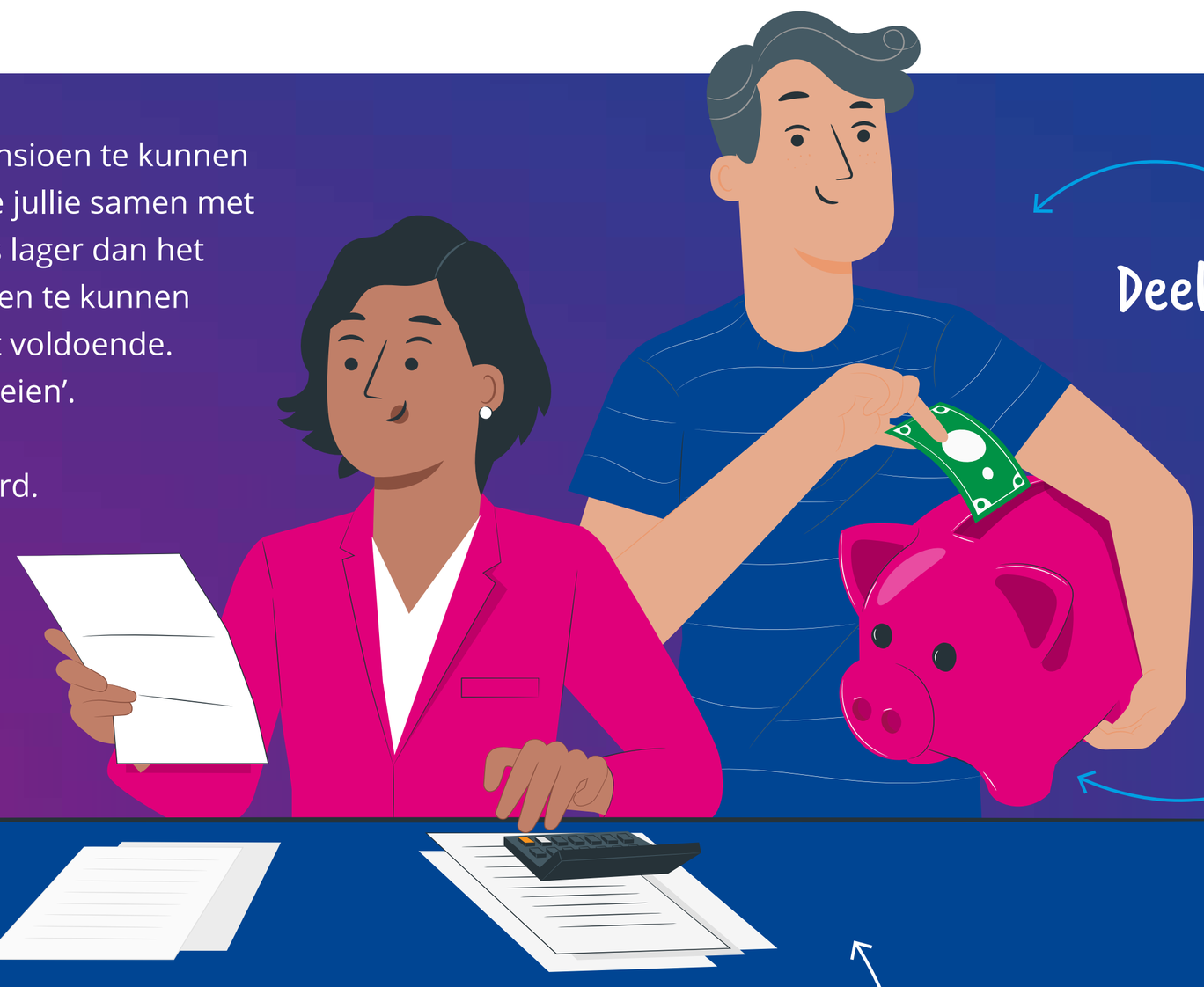

Deelnemers

zoals jij en ik

Deelnemers betalen premie en bouwen ieder jaar een stukje pensioen op.

Werkgever

De werkgever legt ook een deel van de premie in.

EXTERNE ADVISEURS

De beleggingscommissie vraagt externe experts soms om advies over het beleggingsbeleid en de uitvoering daarvan.

Advies

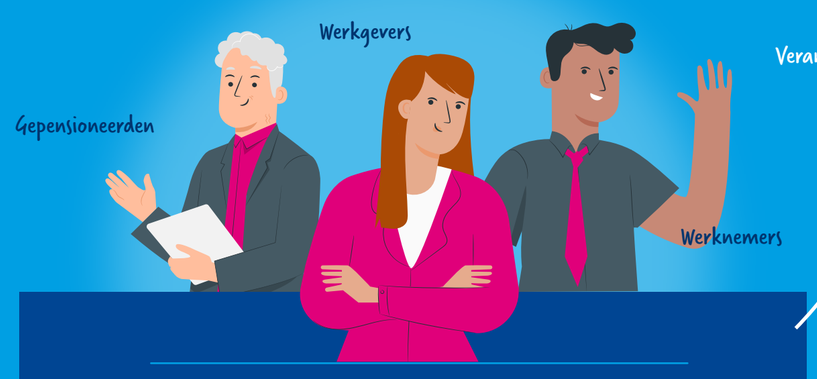

Verantwoording via jaarverslag

BESTUUR
bepaalt het beleid

Het bestuur stuurt het pensioenfonds aan. Het stelt het strategisch beleggingsbeleid vast en is eindverantwoordelijk voor hoe het vermogen van het pensioenfonds wordt beheerd.

BELEGGINGSCOMMISSIE
adviseert en bewaakt

Deze commissie adviseert het bestuur over het beleggingsbeleid en bereidt bestuursbesluiten voor. De commissie voert het strategisch beleggingsbeleid uit en bewaakt de beleggingsactiviteiten van de fiduciair beheerder.

VERANTWOORDINGSORGAAN
beoordeelt het bestuur

Geeft gevraagde en ongevraagde adviezen aan het bestuur bij belangrijke beslissingen. Het verantwoordingsorgaan geeft ook ieder jaar een oordeel over het handelen van het bestuur.

FIDUCIAIR BEHEERDER
beheert onze beleggingen

Een externe specialist die zorgt voor de dagelijkse uitvoering van het beleggingsbeleid. De fiduciair beheerder rapporteert over de beleggingsresultaten en is verantwoordelijk voor de risico's van onze beleggingsportefeuille.
Hij geeft ook adviesover het beleggingsbeleid en voert de beleggingsadministratie uit.

VERMOGENSBEHEERDER
koopt en verkoopt beleggingen

Een vermogensbeheerder is een externe partij die voor ons de beleggingen uitvoert. We geven hen daarvoor heldere selectiecriteria: welke beleggingen willen we wel en welke niet. Ook geven we hen doelstellingen op het gebied van rendement, risico en duurzaamheid. De vermogensbeheerder rapporteert aan de fiduciair beheerder.

BEWAARBEDRIJF / CUSTODIAN
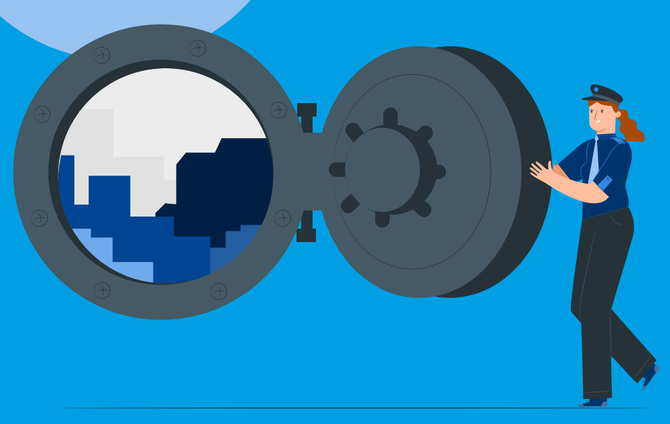
Deze partij bewaart alle effecten die we aankopen. Ook zorgt het bewaarbedrijf voor een snelle en goede afhandeling van de aan- en verkopen van de beleggingen.